



Website: www.shanhumanrights.org

Email: shanhumanrights@gmail.com

Phone: + 66 (0) 93-297-7754

ဗဟိုခရီးစဉ်များ: ရပ်.ငဝ်းသုခ, လီဂူခင်းတိုင်းတံး

ဝခင်းထိ 09/10/2015

ဂူခင်းဝခင်းတုဂ်းယွခင်းဂ်းပွဲ, ပခင်ဂူခင်းဝခင်းဂေ့.လံးထုဂ်, သိုဂ်းမခင်း, တီလွပံးပေ့.ထုပ.သေတီဂ်းဂွင်.ကပ်ဂျ, ဆိုးမိုင်းပွခင်း

ဂူခင်းဝခင်းဂွင်းယာဝ်း ငလးဝိုင်းမိုင်းပွခင်းတိုင်းပွတ်းလခင်း တခင်း, လိဂ်း မိုင်းဝခင်းထိ 05/10/2015 ထိုင်ဟူ; ဂွခင်းတပ်.သိုဂ်းမခင်းဆိုးပိုခင်းတီ; ငလးလဝ်းဆးတီ; ပလိဂ်း(ငယး)ခပ် သေတုဂ်းယွခင်းဂ်းပွဲ, ပခင်ဂူခင်း ဝခင်း လံးတိုင်းထုခင်း ဂေ့.လံးထုဂ်, သိုဂ်းမခင်းပေ့.ထုပ. တီလွပံးလူဂ်းကမ်, မီးလွင်းတခင်းသင်သေတီဂ်းဂွင်. ကပ်ဂျ, ဆိုး လိုခင်းသိပ်းထိပ်းပိုင်းထုခင်းမး။



ထံးတိုင်းထုခင်း

ဆိုးဗိုခင်းလိဂ်းကခင်းဂူခင်းဝခင်းသုင်, ထိုင်လဝ်းဆးတီ; ခပ်ခခင်း လခင်းတုဂ်းမိုင်း ဝခင်းထိ 10/09/2015 ခခင်းယခင်း မွဂ်း 12:00-1:00 pm ဂခင်းဝခင်း သိုဂ်းမခင်း ခလယ 12 လွံလိမ် ငလးသိုဂ်းမခင်းတပ်.ဂွင် 246 ခမ်.လခင်း ပေ့.ပေ့. ထုပ.ထုပ. ထံးတိုင်းထုခင်း ယဝ်.ကပ်ထုင်သုပံးဂျူဂ်မခင်းလံးသေ တီဂ်းလွဲ. ဂျ, လွမ်းခပ်” ခိယဝ်။

ထံးတိုင်းထုခင်းခိ. ကျယုလံး 33 ပိခင်းလခင်းဆး။ မိုင်းဝခင်းထိ 10/09/2015 ဝံးမခင်း ပွဂ်းသုခင်းဂ်းဆးမး ယခင်းဂခင်းခင်းခခင်း. မခင်းလံးယဝ်.လိုဂ်းဆွခင်းတုဂ်းလခင်းဂျူခင်းခပ်။ ဟွင်းခခင်းသိုဂ်း မခင်းမွဂ်း 150 ဂေ့; မးဗခိင် ဆိုးဝခင်းဂွင်းယာဝ်း ကခင်းမီး

လင်ဂျီအင်း 48 လင်အဆ်.ယဝ်.။ ဗွင်းအဆ်.ဂူအင်းခင်းဝါအင်း၊ ကမ်,ခွဲ,ဂိုတ်းဗင်လုံယဝ်. မီးဂမ်;ဧက,ဂူလုံး ဂွပ်;ဝါးဂူအင်း
 ဝါအင်း;ကွမ်ဂမ် ဂျ,ဂိုတ်းဂိုးအားဗင်မအင်း။

ကွင်းတီး တပ်.သိုင်းမအင်း;ပူအင်း.ပိမ်သုအင်း,လီးဂူအင်းခင်းဧက;ဝိုင်းမိုင်းပွအ် လိုအ်သိပ်,ထိမ်,ပျ,10-12 2015

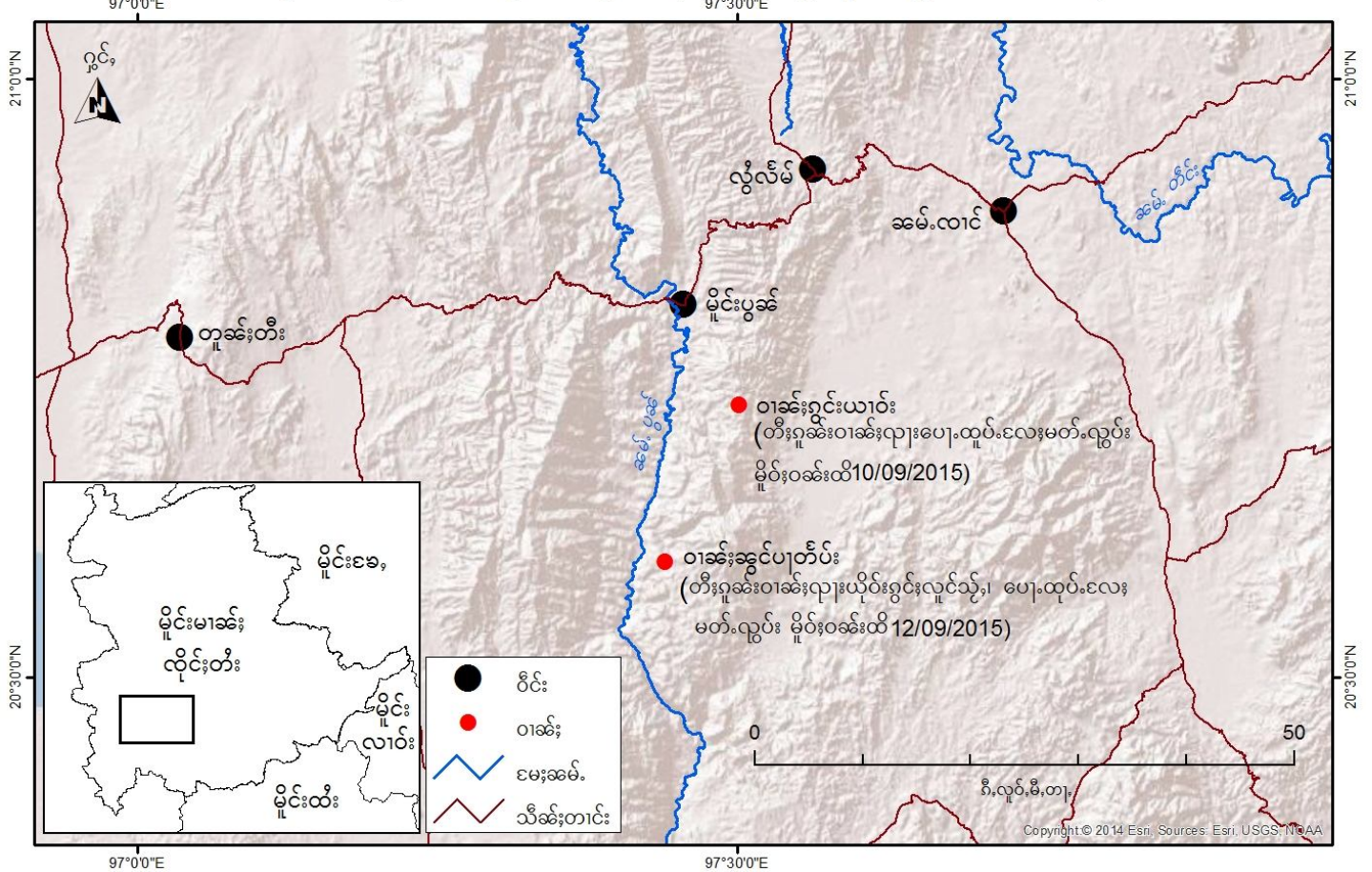

သိုင်းမအင်း;ခပ်ဂေး;သွဂ်;တပ်အင်း;ဝါအင်း;သေကပ်ခွင်းခွင်ဂူအင်းဝါအင်း;လှိုင်းပိမ်ဂီ,၊ ခွင်းခွင်ဧလ; မိတ်;ဂျ,သွင်မဂ်;။
 မိုင်းသိုင်းမအင်း;မားတီး;ဂျီအင်းလီးတိုင်းထုအင်းခပ်အဆ်. ခပ်ဂုအ်လီးတိုင်းထုအင်းသေ ပျ,ထုပ်.မအ်းလီး။
 ဝါးသိုင်းမအင်း;ခပ်ဂျ,ယဝ်.အဆ်. ဂူအင်းဝါအင်း၊ လှိုင်းဂျ,တီး;ဂျီအင်းလီးတိုင်းထုအင်းခပ်လီးထုပ်;ဂုအ်ဂိုးလိုတ်;ယဝ်
 လီးတိုင်းထုအင်းတူဂ်း ခိုင်ပိုအ်.တိုးလင်း;ဂျီအင်းခပ်အဆ်.ဝိ.ယူ,ယဝ်.။

သိုင်းမအင်း;ခပ်လဂ်;လင်မအ်းလီး;ကွဂ်,ဂျီအင်းသေကပ်မအ်းလီး;ဗအတ်;ဂျ,တင်းအား;ဂျီအင်းပူ,ဂိုင်ခပ်။ တီးအဆ်;
 ဂူအင်းဝါအင်း;လှိုင်းဂုအ်တမ်တျလတ်;ဧအဝါး;သိုင်းမအင်း;ခပ်အေးလီးတိုင်းထုအင်းဝါးပိမ် သိုင်းတီး အ်သေကပ်
 တိမ်ပိတ်.ဧလ;ပျ,ပျ, ထုပ်.ထုပ်.မအ်း။ သိုင်းမအင်း;ခပ်မတ်.မိုင်း မအ်းလီး;ဧပလင် ယဝ်.ကပ်ထုင်သုပီးဂျီ
 မအ်းလီး;သေ တိုင်းကပ်တူပ်မအ်းလီး;ဂျ,လွမ်းခပ်။

ဝါးအဆ်.ခင်းဝအ်းအဆ်. ဂူအင်းဝါအင်း;ထိုင်းဂေး.ခိုင်; ထုပ်;ဂုအ်လီးတိုင်းထုအင်းလီးထုပ်,သိုင်းမအ်း; ကပ်လှိုင်း
 မတ်.သေဗအတ်;ဝါအင်းဂပ်,ဂွင်းယဝ်းဂျ,။ ဗွင်းအဆ်. လီးဂုအ်မအ်းလီး;သို,ဂူအ် သိုင်းတီးဝိ.။ ထုင်ဧတ.
 သိုင်းမအ်း;ကမ်,ကပ်သုပီးဂျီမအ်းလီး;ယဝ်. ဂူလုံးဂျ,ခပ်ကပ်ယဝ်ပလတ်းတိုင်း ဂွပ်;/ပိဂ်.သုပီးမအ်းလီးဝိ.။

ဖားတူင်, (လူင်,ဂျီ,) လံးတိုင်းထုခင်းလေးသွင်းတိခင်းမခင်းလံးတေးလံးဂုခင်းကပ်ပိတ်;ဝံ.ပုးခေးဂျီခင်း လုင်းဂိုင်
 ဆခင်းယဝ်။ မခင်းလံးခင်းဝံ.သိုဝ်း;ဖခါ,ဖခိတ်;မူလ်.ယုးမဝ်းဂမ် ကခင်းပုးမိတ်;မံခွင်,သီ, ကပ်ခိုခင်း လိုင်းတီး/ တပ်.
 သိုဝ်းလိုင်းတီး RCSS/SSA သေဂူခင်းဝါခင်းခပ်တေးလွမ်ထိုင်,ဝုး လွင်းခိ.ခေးလိုင်;ပိခင်းလွင်း; ကခင်းသိုဝ်း မခင်း;
 ခပ် ထိုင်,ထိုမ်ဝုးမခင်းလံးဂိတ်,ခွင်းလွမ်းသိုဝ်းတီးခိဆခင်းယဝ်. ခိ။



Front of T-shirt



Back of T-shirt

သိုဝ်း;ဖခါ,ဖခိတ်;မူလ်.ယုးမဝ်းဂမ်ကခင်းလံးတိုင်းထုခင်းခင်း

ဝါးဆခင်း.သိုဝ်းမခင်း;ပိခပ်;ဂျု,ခင်းဝါခင်းဂွင်းတခင်း ကခင်းဂိခင်းမွတ်; 5 လမ်း။ ခပ်ဖခိတ်ဂျု,တီးဆခင်း;မိုဝ်း;ခါဝ်း 11:00
 မူင်းဂိုင်ခိုခင်း။ ဂုးဆခင်း;မီးလုမ်းတပ်.သိုဝ်းလိုင်း.လတီး;ပကူဝ်း Pa-oh National Army (PNA) လုမ်းဂိုတ်းယိုဝ်း
 ခပ်ယူ,ဝံ.။ လဝ်;ဂုခင်း သေးခါ, ဖုးဂွမ်းတပ်.သိုဝ်းပကူဝ်းတီးဆခင်းလတီး;ခေးဝုးသိုဝ်းမခင်း;ခပ်ခွ်;မုးလိုဝ်း
 ယင်.ခွခင်း ဂုးဆခင်း;ခိုခင်းဆခင်း. ပုးတင်းသိုဝ်းတီးဂေး.ကခင်းခပ်လွပ်းလံးလေးဂေး.ကခင်းခုးသိုဝ်းမခင်း; ခပ်တံ
 ဆခင်း.ဝုးခိ။ သိုဝ်းမခင်း;ခပ်လတီး;ဝုး သိုဝ်းတီးကခင်းဂုဝ်းတိလွပ်းလံးခိ. တေးကပ်ဂျု,ပခင်းတမ်,မခင်း ပေး.ထုပ်.
 မခင်းတေး, ပေး.တံ ခိယဝ်.။

ဖွင်းလဝ်;ဂုခင်းသေးခါ, ဂုခင်းလံးလံးဂွ်းလိပ်းလံးတိုင်းထုခင်း ဂေး.ကခင်းမီးဂွ်းလိပ်းတီးခေး;ဖခါ,သွင်ဂွ်းဆခင်း.
 မခင်းမံ;လုဝုး လံးတိုင်းထုခင်းလိပ်း;ကမ်,လွတ်;တံဖွင်းယင်.လိုဝ်း;တီးဝါခင်း;ဆခင်း.ယဝ်.ခိသေ မခင်းခိုခင်း
 လတီး;တီး သိုဝ်းမခင်း;ခပ်ဝုး ဂုဝ်းကမ်,ခွ်;ဂွ်းသုခပ်ယူ,တီးခိ;ခိယဝ်.။ ဂွပ်းဆခင်းသိုဝ်းမခင်း;ဂေး;ကွတ်,ခင်းဝါခင်း;
 ဆခင်း.ဂျု, သေ ဂျု,ခွခင်း ခင်းထိုခင်း,ယဝ်.ခိုခင်းဆခင်း.။

ထိုင်;ဝခင်းခိုင်;သိုဝ်းမခင်း;ခပ်ပိဂျု,တင်းလတင်းသေမုင်းလူးဝါခင်း;ခွင်ပုတိပ်း။ ဂူခင်းဝါခင်း;ခွင်ပုတိပ်း;ခပ်
 လတီး;ဝုး ခပ်ဂုခင်းလံးတိုင်းထုခင်း ခင်း;တင်းခွင်းသိုဝ်းတီး၊ သိုဝ်းမခင်း;ခပ်ဂွင်.ကပ်ဖခါ;ဂျု, တင်းဝါခင်း; ခွင်ပု
 တိပ်း။ ဂူခင်းဝါခင်း; ခပ်လတီး;ဝုး ခေး;မခင်းဂေး;ပိခင်းလိုတ်;ပိခင်းယင်လေးလမ်း.ဂျု,သိုင်;မူတ်းခိယဝ်.။

ပေးမေးလီးတိုင်းထုခင်း လုင်းကုမ်လေးပးသု၊ဂေးယူ၊တီးဝါခင်းဂွင်းယာဝ်းငတ။ မီးကုန်းမီးလုံကမ်၊ပိခမ်ယူ၊ ပိခမ်
ဆွခင်း လွမ်းလုင်းလီးခပ်ယူ၊ယဝ်။

ဂူခင်းဝါခင်းဂွင်းယာဝ်းဂေးခိုင်းလာတ်းဝး
“လီးတိုင်းထုခင်းခိ။ ပိခမ်ဂူခင်းလီ မေးမီးခမ်။
လုံလွမ်းလုံပိုခင်း။ မခင်း ပိခမ်ဂူခင်းဝါခင်း ထမ်း
မတး (ယုဝ်းယုဝ်း) လိုင်ဂုဝ်းခပ်ဂုလ်း။ လွင်း
ဝး မခင်းကမ်၊လီးမီးလွင်း ဂိဝ်းခွင်းလွမ်း လုမ်း
လုံခိခမ်ဂုဝ်းဂုဝ်းပဂ်၊ ယွမ်းဂုဝ်းလီး” ခိ
ယဝ်။



ဂူခင်းလီးတိုင်းထုခင်းခပ်

ခင်းပိုခမ်လိဂ်းကမ်တင်၊ယိုခင်းယွခင်းဂွ်းပွံ၊ပခမ်လီးတိုင်းထုခင်းခမ်။ မီးဘူးဂွခင်းဂူခင်းဝါခင်းဂွင်းယာဝ်း
ငလး
[သြ]၊ လဝ်းခင်းဝတ်./ရွင်းဂွင်းယာဝ်း လုင်းလီးမိုဝ်းတင်၊ထိုင်။ လိဂ်းခမ်။လီးသုင်၊လူးလဝ်းခေးတီး လုင်ပွင်
ထိုင်၊ လဝ်းခေးတီးပလိဂ်း(ငယး)၊ လဝ်းခေးတီးသိုဂ်းမခင်းဖေ၊ဂူမမ်၊လုမ်းသိုဂ်း လခမ်။ငလးဝိင်းမိုင်းပွခမ် ငလး
လခမ်။ငလးတွခင်းလုံလိမ် သေယင်းလီးသုင်၊ပး ဘူးဂွခင်းတပ်.ဂွင်ကမ်တိုင်းဂွ်းလီးတိုင်းထုခင်း ဂျ၊လွမ်း ခမ်။
ယူ။

ဆွဂ်းသေခမ်။ ယင်းလီးသုင်၊ပး လုမ်းငပလုမ်းပ၊တီး၊ ဂခမ်မိုင်းတီး ပ၊တီး၊သိုဝ်းခိုဂ်း၊ SNDP ငလး ပ၊တီး၊
ဂူဝ်သိုဝ် SNLD တင်းသွင်ပးထိုင်ယူ၊ယဝ်။

ဂိဝ်းဂပ်းလွင်းလီးတင်၊လိဂ်းဂျ၊ခမ်။ ယင်းပံ၊မီးလဝ်းခေးတီးခပ်ခိုခင်းတုမ်.တွပ်၊သင်မး။ ဂုလ်းဂး၊ မိုဝ်းဝခင်းထိ
07/10/2015 ဝါးသုင်၊လိဂ်းဂျ၊ယဝ်.သွင်ဝခင်း ဂူခင်းဝါခင်းခပ်လီးဂုခမ်လီးတိုင်းထုခင်းလီးထုဂ်းဂုမ်းခပ်တွပ်ဝိ။
ခင်းလုမ်းဂုမ်းခပ်သိုဂ်းမခင်း။ မခင်းလီးမီးယူ၊လွမ်းလုမ်းသိုဂ်းမခင်းခပ်မွဂ်း 60 ကမ်ပိခမ်တပ်.ဂွင် 12 ခင်းငဂး
ဝါခင်းဂုင်းမဂ်းဂ၊ ငလးဂွင်းတခမ်ခိယဝ်။

ဝါခင်းဂွင်းယာဝ်း ဝါခင်းလီးတိုင်းထုခင်းခပ်ခိယူ၊ဖေ၊လခင်းမိုင်းပွခမ်သေ ဂိဂမ်တင်းမိုင်းပွခမ် 12 လဂ်းငလး
ယူ၊တင်းဂွင်၊ဝါခင်းခွင်ပုတိပ်း တီးသိုဂ်းမခင်းကပ်မဂ်း၊လုင်ငလးဂွင်းယိုဝ်းခပ်၊ ခင်းဝါခင်းသေ ပေးထုပ်. တင်း
တင်းလုံယိုဝ်းဂူခင်းမိုင်း မိုဝ်းဝခင်းထိ 12/09/2015 ခမ်.ယဝ်။ ဝါခင်းဂွင်းယာဝ်းငလး ဝါခင်းခွင်ပု တိပ်း ခိ.ဂိ
ဂမ်မွဂ်း 14 လဂ်း။ လွင်းပိုင်ပိခမ်ကမ်သိုဂ်းမခင်းပူခမ်.ပိခမ်ပိုင်သိုဂ်းခမ်။ ခပ်းတူလ်း လီးတီး
<http://shanhumanrights.org/shan/index.php/news-updates/190-2015-09-28-10-16-38> လီးယူ၊ခး။



ဝါခင်းရွင်းယာဝ်း

ဂပ်းသိုပ်,တွင်းထာမ်

လံးဂျေ့သိုင်

+66 (0) 62- 941-9600 (ကင်းဂိတ်း-တံး)

လံးခိုခင်းမ့်,

+66 (0) 94-638-6759 (ကင်းဂိတ်း-မာခင်း)