



**NAMTU RIVER PROTECTORS**  
 ဗဟိုဂိုဏ်း၊ ဓမ္မစာမိတ်၊ တူး  
 နမ္မတူမြစ်အားကာကွယ်သူများ  
 ၂၀၂၂ ခုနှစ် ဝါဆိုလဆုတောင်းပွဲ

23 February 2023

## အထက်ရဲရွာရေအားလျှပ်စစ်စီမံကိန်းကြောင့် ရှမ်းပြည်မြောက်ပိုင်း သီပေါမြို့နယ်မှ ကျေးရွာအုပ်စု (၁၁) ခု ရေလွှမ်းမိုးခံရနိုင်

ရှမ်းပြည်မြောက်ပိုင်း ကျောက်မဲမြို့နယ် လွယ်စောင့်ကျေးရွာအုပ်စု တောင်ခြေရွာရှိ နမ္မတူမြစ်(ခေါ်) ဒုဌဝတီမြစ်ပေါ်၌ တည်ဆောက်လျက်ရှိသော အထက်ရဲရွာရေအားလျှပ်စစ်စီမံကိန်းကြောင့် သီပေါမြို့ ပေါ်ရှိ ကျေးရွာအုပ်စု (၁၁) ခုမှာ ရေလွှမ်းမိုးခံရနိုင်ချေရှိနေပါသည်။

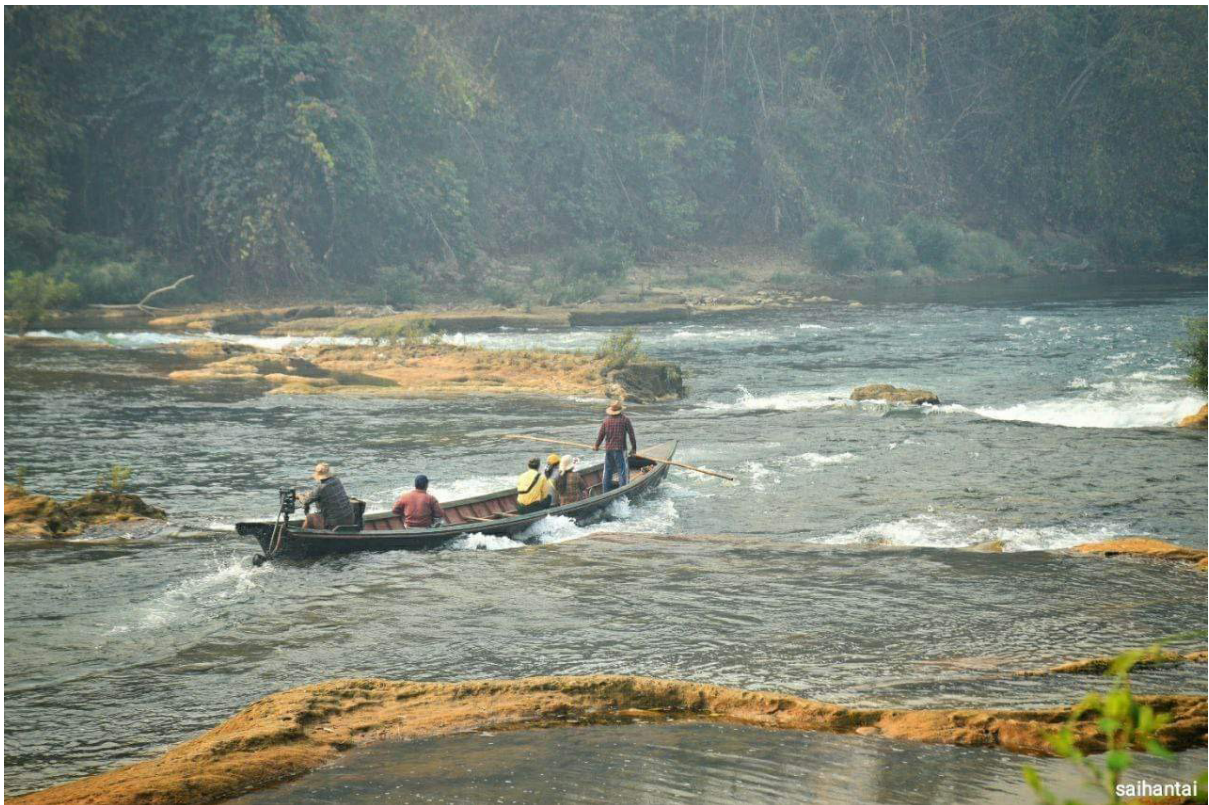

နမ္မတူမြစ် (ခေါ်) ဒုဌဝတီမြစ် (ခေါ်) မြစ်ငယ်မြစ်

မိမိတို့အဖွဲ့အစည်းမှ လက်ခံရရှိထားသော စစ်ကောင်စီလက်အောက်ခံ သီပေါမြို့နယ်စီမံအုပ်ချုပ်ရေး အဖွဲ့၏ ၂၀၂၂ ခုနှစ် ဒီဇင်ဘာလ ၉ ရက်နေ့ ရက်စွဲပါ အမိန့်စာတစ်ခုအရ အထက်ရဲရွာရေအား လျှပ်စစ်စီမံကိန်းကို အရှိန်အဟုန်ဖြင့် အကောင်အထည်ဖော်ဆောင်ရွက်လျက်

ရှိပြီး ၂၀၂၃ ခုနှစ်တွင် တမံတည်ဆောက်ပြီးစီးမည်ဖြစ်ရာ သီပေါမြို့နယ်အတွင်းရှိ နားမခေါ် ကျေးရွာအုပ်စုအပါအဝင် ဒုဌာပတီမြစ်ကြောင်းတစ်လျှောက်ရှိ ကျေးရွာအုပ်စု ၁၁ ခုမှာ ရေမြုပ် ဧရိယာ အတွင်းပါဝင်မည်ဖြစ်ကာ အဆိုပါကျေးရွာအုပ်စုများ၏ မြေပြင်အချက်အလက်များ ကိုကောက်ယူနိုင်ရန် ကျေးရွာအုပ်စုမြေပြင် စာရင်းကောက်ယူရေးကော်မတီကိုဖွဲ့စည်းထား ကြောင်းသိရသည်။

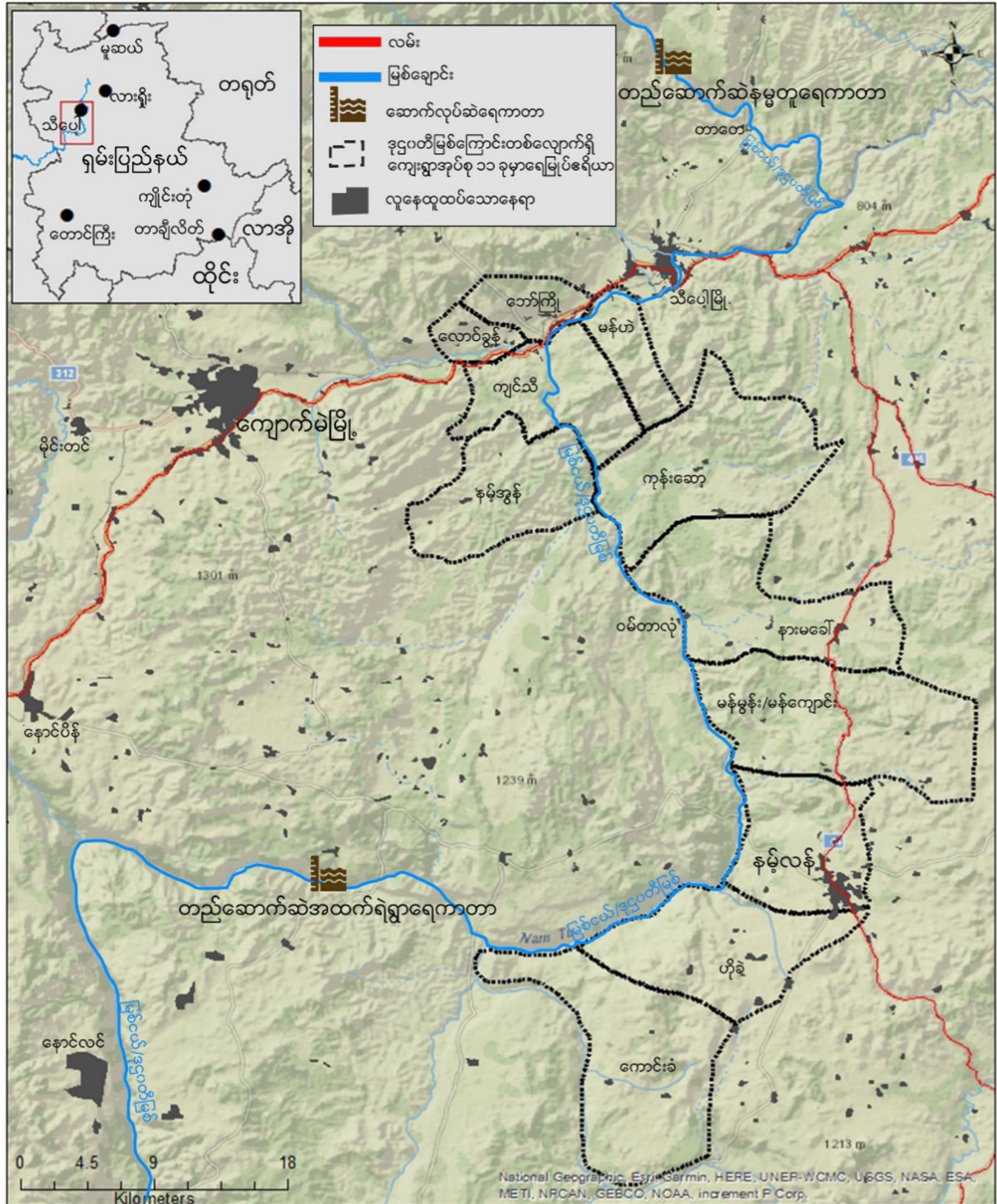

ရှမ်းပြည်နယ်မြောက်ပိုင်းသီပေါမြို့နယ်အတွင်း အထက်ရဲရွာရေကာတာကြောင့် ထိခိုက်မည့် ကျေးရွာအုပ်စုများ



နမ္မတူမြစ်အနီးရှိ သမိုင်းဝင်ဘော်ကြိုဘုရား

အဆိုပါ ကျေးရွာအုပ်စုမြေပြင်စာရင်းကောက်ယူရေးကော်မတီတွင် ရေလွှမ်းမိုးမည့်ဧရိယာ အတွင်း ပါဝင်သည့် ကျေးရွာအုပ်စုအချို့ဖြစ်သော “ဘော်ကြို၊ မန်ဟဲ၊ ကျင်သီ၊ နမ့်အွန်၊ နား မခေါ်၊ နမ့်လန်၊ လောင်ခွန်၊ ကုန်းဆော့၊ မန်မွန်း/မန်ကျောင်း၊ ဟိုခဲ နှင့် ကောင်းခံ(လီ)” ကျေးရွာအုပ်စုများမှအုပ်စု အုပ်ချုပ်ရေးမှူးများ၊ စစ်ကောင်စီလက်အောက်ခံ ရပ်ကျေးစာရေး များ၊ မြေစာရင်းဌာနမှဝန်ထမ်းများနှင့် အထက်ရဲရွာရေအားလျှပ်စစ်စီမံကိန်းမှဝန်ထမ်းများ ပါဝင်သည်။ စစ်ကောင်စီအုပ်ချုပ်ရေးမှူးရုံးမှ ၂၀၂၂ ဒီဇင်ဘာလကတည်းက အဆိုပါကော်မတီ များကိုဖွဲ့စည်းထားသော်လည်း အမှန်တကယ်ထိခိုက် နစ်နာမည့်ဒေသခံပြည်သူများမှာ လက်ရှိ အချိန်အထိ မည်သည့်သတင်းအချက်အလက်ကိုမှ ရရှိခြင်း သိရှိခြင်းမရှိသေးပေ။

လျှပ်စစ်ဓာတ်အား ၂၈၀ မီဂါဝပ်ထုတ်လုပ်မည့် အထက်ရဲရွာရေအားလျှပ်စစ်စီမံကိန်းကို ၂၀၀၈ခုနှစ် စစ်အစိုးရလက်ထက်တွင် စတင်အကောင်အထည်ဖော်ခဲ့ခြင်းဖြစ်ပြီး လက်ရှိတွင် စီမံကိန်းကို အကောင်အထည်ဖော်ဆောင်ရွက်နေသည့် ကုမ္ပဏီမှာစစ်အစိုးရနှင့် ပတ်သက် နေသော IGE group ၏ လက်အောက်ခံ IPG ဖြစ်ပြီး ပြင်သစ်ကုမ္ပဏီ Razel-Bec မှပူးပေါင်း လုပ်ကိုင်လျက်ရှိသည်။ အထက်ရဲရွာရေအားလျှပ်စစ်စီမံကိန်းတွင် ဂျပန်၊ ဆွစ်ဇာလန်၊ ဂျာမနီ နှင့် တရုတ်ကုမ္ပဏီများမှလည်း ပါဝင်ပတ်သက်နေသည်။

အဆိုပါစီမံကိန်းနှင့်ပတ်သက်၍ သတင်းအချက်အလက်များ စတင်ရရှိကတည်းက ဒေသခံ လူထုသည် အမြဲကန့်ကွက်ခဲ့ကြသော်လည်း အစိုးရအဆက်ဆက်၏ လျစ်လျူရှုမှုကိုသာ ကြုံတွေ့ခဲ့ရသည်။ စီမံကိန်းစတင်စဉ်က နားမခေါ်ကျေးရွာအုပ်စုအတွင်းမှ တာလုံကျေးရွာ တစ်ခုတည်းသာ ရေလွှမ်းမိုးခံ ရမည်ဟုဆိုခဲ့သော်လည်း ယခုတွင်မူ ကျေးရွာအုပ်စု ၁၁စု ပါ ထိခိုက်လာတော့မည်ဖြစ်သည်။

ထိုကျေးရွာအုပ်စုထဲတွင်ပါဝင်သည့် ဒုဌာပတီမြစ်ကမ်းဘေးရှိ ဘော်ကြိုကျေးရွာအုပ်စုမှ ဘော် ကြိုရွာ သည် သမိုင်းဝင်ဘော်ကြိုဘုရားကြီးအပါအဝင် အခြားသမိုင်းဝင်အမွေအနှစ်များ ကြောင့် ကျော်ကြား သည်။ အထက်ရဲရွာရေအားလျှပ်စစ်စီမံကိန်း တည်ဆောက်ပြီးစီးခဲ့ပါက အဆိုပါ သမိုင်းအမွေအနှစ်များ သည် ရေအောက်သို့ပျောက်ကွယ်သွားနိုင်သည့် အန္တရာယ်ရှိနေ ပြီဖြစ်သည်။



သမိုင်းဝင်ဘော်ကြိုဘုရားနှင့် နမ္မတူမြစ်ကမ်းဘေးတွင်နီးကပ်စွာနေထိုင်သော ဘော်ကြိုရွာ

စစ်အစိုးရသည် သီပေါမြို့ အထက်ဘက် မြို့နှင့် ၁၃ မိုင်ခန့်ကွာဝေးသော မိုးတေကျေးရွာအုပ်စု တွင်လည်း လျှပ်စစ်ဓာတ်အား ၂၁၀ မီဂါဝပ်ထုတ်လုပ်မည့် နမ္မတူရေအားလျှပ်စစ်စီမံကိန်းကို တရုတ်နိုင်ငံသားများ ရှယ်ယာပါဝင်သည့် Natural Current Energy Hydropower Co.ltd နှင့်ပူးပေါင်းအကောင်အထည် ဖော်နေသည်။ အဆိုပါစီမံကိန်းသည် နမ္မတူမြို့နယ်အတွင်းရှိ လီလုကျေးရွာကို ရေအောက်သို့ ရောက်ရှိ ဖုံးလွှမ်းသွားစေမည်ဖြစ်သည်။

ဆက်သွယ်ရန်  
နန်းမိုဆိုင်  
Email: savenamtu@protonmail.com  
Signal: +1 772 205 6668  
Facebook: Save Namtu River  
Twitter: @savenamtu